

ADDENDUM – PACU VPK

1. SITUERING VAN HET LEIDINGGEVEND-TEAM PACU VPK

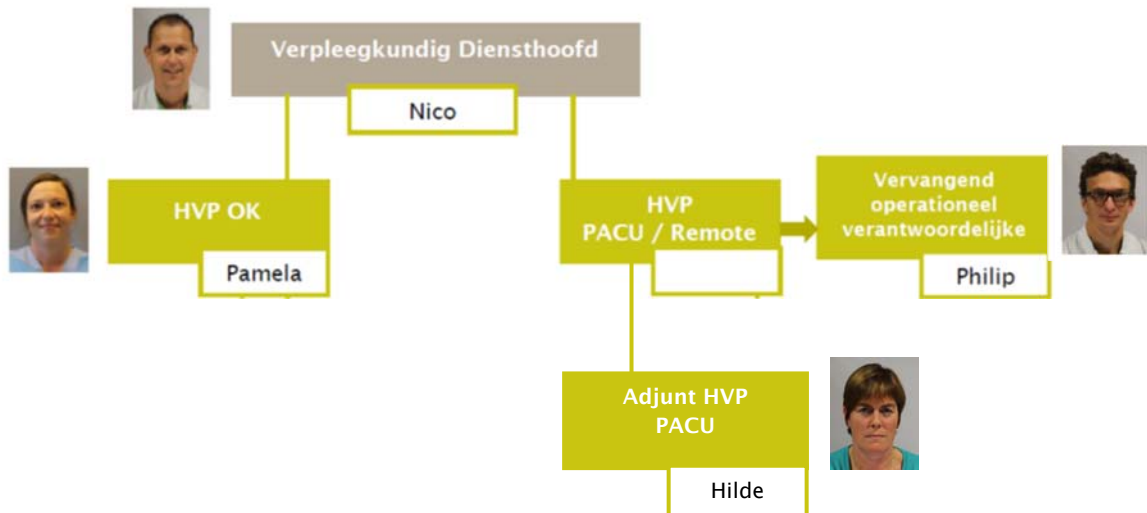

DE PACU-VERPLEEGKUNDIGEN:

- Zijn werkzaam binnen het departement Directie Nursing.
- Werken qua organisatie onder leiding van het OK-LT (Leidinggevend Team OK)
- Werken voor hun dagdagelijkse werking intensief samen met de Adjunt Hoofdverpleegkundige.
- Werken functioneel olv het medisch diensthoofd anesthesiologie.
De eindverantwoordelijkheid ligt steeds bij de toegewezen PACU-arts.
- Maken deel uit van een multidisciplinaire equipe.

2. MISSIE

De PACU staat voor Post Anesthesia Care Unit. Dit is een specifieke zone in een kritische setting, behorende tot het operatiekwartier, waar observatie en/of behandeling plaats vindt van alle patiënten na anesthesie en/of heelkunde. Wat de PACU boeiend maakt is de enorme variatie in het werk. De PACU-verpleegkundigen werken immers op verschillende locaties:

- Holdingroom, waar patiënten voorbereid worden op hun operatie;
- Lowcare, waar volwassen patiënten verblijven gedurende 1 tot 6 uren;
- Highcare, voor patiënten die intensieve verzorging nodig hebben en hier overnachten;
- Pediatric care, waar de kinderen verblijven in een lowcare setting.

De PACU bestaat uit een tof en hecht team dat samenwerkt in een goede sfeer. Ook het multidisciplinaire karakter van de dienst is belangrijk. Zo wordt er in eerste instantie intensief samen gewerkt met de anesthesiologen. Het verpleegkundig team krijgt ondersteuning vanuit de logistieke ploeg.

3. WERKPLEKKEN

- Holding (niv +2 – thv COK – route 235)
- PACU Low Care (niv +2 – thv COK – route 235)
- PACU High Care (niv +1 – thv A110 – route 110)

PATIËNTEN

Naargelang de leeftijd en de medische indicaties worden de patiënten onmiddellijk post-operatief ingedeeld in 3 types: Low Care patiënten, High Care patiënten en kinderen.

- **Low care patiënten** verblijven na hun operatie gemiddeld twee uur op de PACU. Tijdens die periode worden de cardio-respiratoire parameters van nabij gevolgd door continue monitoring. Zuurstofsaturatie, ademhaling, hartritme en bloeddruk worden bewaakt. Van zodra ze goed wakker en pijnvrij zijn, en na akkoord van de anesthesist, worden ze naar hun kamer op de verpleegafdeling teruggebracht. In totaal beschikt PACU over 11 LC-bedden.
- **High care patiënten** hebben na hun ingreep een meer intensieve bewaking of behandeling nodig. Daarom brengen ze de nacht door op PACU. De cardio-respiratoire parameters worden heel nauw gevolgd! De behandeling kan gedurende maximaal 24uur op PACU verder gezet worden.

Gewoonlijk vertrekken de HC-patiënten 's anderendaags 's morgens naar de verpleegafdeling. Is de patiënt echter te onstabiel, dan is een transfer naar IZ mogelijk. Per dag kunnen er omwille van kwaliteits- en veiligheidsredenen maximaal 6 HC-patiënten opgenomen worden.

- **Kinderen** jonger dan 16 jaar worden op de kinder-PACU opgenomen. Dit is een aparte ruimte, afgesloten van de volwassenen. Zuurstofsaturatie, bloeddruk (2x),



polsslag en temperatuur worden opgevolgd tot de kinderen goed wakker en pijnvrij zijn. Eén van beide ouders mag het kind vergezellen gedurende zijn/haar verblijf op PACU. Nadien worden de kinderen verder behandeld in het kinderziekenhuis.

BEZOEKUREN

Geen bezoek voor **LC-patiënten** (tenzij begeleiding noodzakelijk)

Beperkt bezoek op dienst A110 voor (IZ-en) **HC-patiënten**:

- Dagelijks van 14u30 – 15u
- Max. 2 personen (kinderen ouder dan 16j) gedurende 30 minuten

- ⇒ Uitzonderingen worden besproken met dienstverantwoordelijke arts en verpleegkundige.
- ⇒ Er is wel bezoek voor patiënten in hun laatste levensfase. Familie is toegelaten, telkens in overleg met de behandelende/verantwoordelijke anesthesist én verpleegkundige A110 (M*/A*).

Kinderen tot 16 jaar mogen vergezeld worden van **één ouder**, zowel naar het operatiekwartier als nadien naar de ontwaakzaal. **Wisselen is NIET toegelaten.**

4. TAKEN

HOLDING

- Patiënten vriendelijk ontvangen op het operatiekwartier met hierbij controle identificatie patiënt en overlopen van de holding checklist
- Patiënten voorbereiden op hun operatie: infuus prikken, aanleggen EKG elektroden en bloeddrukmanchetten in functie van het protocol van de ingreep
- Klaarzetten materialen en assisteren van de anesthesist bij invasieve technieken zoals het plaatsen van katheters: CVC, PICC, dialysekateter, perifere zenuwblokken, epidurale katheters.
- Klaarmaken van de pijnpompen op basis van standing order.

PACU LC & HC

- Adequate post-operatieve bewaking van de vitale parameters.
- Gerichte verpleegkundige interventies uitvoeren indien er complicaties optreden als gevolg van de anesthesie en/of de chirurgische ingreep.



- Adequate pijnbehandeling uitvoeren volgens standing orders van de arts.
- Correct uitvoeren van het medicatiebeleid.
- Deskundige ondersteuning en begeleiding bij verwerking van lichamelijke en psychische gevolgen na de chirurgische ingreep.
- Deskundige ondersteuning bij het ontwaken na de anesthesie, met als doel de nadelige gevolgen van de anesthesie tot een minimum te beperken.
- Deskundige ondersteuning bieden opdat de patiënt zich tijdens het verblijf op Pacu veilig en zeker voelt.

5. VAKTECHNISCHE COMPETENTIES

- Verpleegtechnische vaardigheden: conform opleiding
- Kennis van specifieke materiaal en apparatuur
- Kent de verschillende materialen, apparaten op de afdeling en weet deze juist te gebruiken volgens de bestaande gebruiksaanwijzingen en procedures met bijzondere aandacht voor de veiligheid van patiënt en medewerker.
- Talenkennis: Uitstekende kennis van het Nederlands
+ goede kennis van Frans en Engels
- IT-vaardigheden: Kennis van de courante MS Office toepassingen + Primuz

6. GEDRAGSCOMPETENTIES

- Patiënt en klantgerichtheid
- Samenwerken
- Plannen en organiseren
- Nauwgezetheid
- Omgaan met stressfactoren
- Synthetisch denken
- Betrouwbaarheid
- Inlevingsvermogen
- Voorkomen
- Mondelinge uitdrukkingsvaardigheid
- Flexibiliteit

7. INTERNE RICHTLIJNEN



UURROOSTER

| Afkortingen | Uren |
|-------------|------------------|
| M / M* | 07:00u - 15:06u |
| A / A* | 13:24u : 21:00u |
| H | 08:00 - 16: 06 u |
| N2 | 20:15u - 07:15 u |

M - A: PACU-Ped | PACU-LC | PACU-HC (A110)

H: Holdingroom

*: Shift verantwoordelijke

Het uurrooster ≠ Het bestaffingsoverzicht



- Opgemaakt door (Adjunct) HVP PACU
- Gaat over de shiften die je werkt
- Loopt over 6-7 weken
- +4 weken van tevoren gekend
- Consulteerbaar in Saga
- Input via wensenlijst
- Gaat over de locatie waar je zal werkzaam zijn
- Wordt op vrijdag opgesteld voor de week nadien
- Afhankelijk van de programmatie op OK
- Wordt je toegestuurd via mail of WhatsApp
- Consulteerbaar in "Saga".

Snipperdagen of educatief verlof worden aangevraagd en toegekend door de Adjunct HVP of dag coördinator in functie van het dagprogramma.

Onderling **wisselen van shiften** is toegestaan, maar moet wel aangevraagd worden bij en toegekend door de Adjunct HVP of Dag coördinator, rekening houdend met:

- Graad van opleiding / competenties
- STW uren
- Arbeidsduurwetgeving

Note: De vrije dag voor **deeltijdse verpleegkundigen** verschilt van week tot week in functie van dienstdoendheden. Een feestdag wordt voor deze verpleegkundigen met de code FO gepland in SAGA. Omdat deze dag wordt uitbetaald, heeft men bijgevolg in die week geen recht op een vrije dag.

WENSENLIJST

Je vindt deze terug in de map met het uurrooster op dienst A110

Opgelet: een wens blijft een wens => dienstorganisatie primeert

Wat mag je invullen in de wensenlijst?

- 1 wens per week
- Max 2 weekends/maand die je vrij wenst te zijn
- Verlof
- L-dagen
- Deeltijdse dagen
- Gewenste weekend(s) te werken
- Gewenste nachten
- ZOR (Zondagsrust)
- Snipperdagen
- Educatief verlof

8. VAKANTIE

Spreaden van verlof is de boodschap!

DOEL

- Alle verlofdagen opnemen tegen het einde van het jaar
- Continuïteit op de dienst garanderen
- Zorg dragen voor jezelf (neem af en toe rust doorheen het jaar)

GROOT VERLOF

- Wettelijk heeft iedereen recht op 2 weken aansluitend groot verlof.
- Nursing OK: zo mogelijk iedereen 3 weken aansluitend groot verlof
- Tussen 1 juni en 30 september nooit langer dan 3 weken aansluitend groot verlof
- Tussen 1 oktober en 31 mei wel mogelijkheid tot meer dan 3 weken aansluitend groot verlof, rekening houdend met de schoolvakanties.

SCHOOLVAKANTIES

- Maak een keuze tussen de krokusvakantie of de herfstvakantie
- Paasvakantie en kerstvakantie neem of de eerste week of de tweede week

Bespreek steeds je verlofplannen met de (Adjunct) HVP PACU/ANES.

9. AFWEZIGHEID

Elke afwezigheid, ziekte of te laat, wordt zo snel mogelijk doorgegeven aan de **(Adjunct) HVP PACU/ANES**. Deze zijn bereikbaar via Dect of GSM.

>> zie hoofdstuk 11. Contactgegevens

10. OPLEIDING

NIEUWE VERPLEEGKUNDIGEN

DAG 1: onthaal

- Verwelkoming op het OK en voorstelling aan het LT en de aanwezige collega's
- Praktische info: locker, kledij, pauzemomenten
- Doornemen van infobrochure PACU: Algemene info – Overzicht post-op complicaties – Aandachtspunten bij de verschillende heelkunde-specialiteiten
- Interne richtlijnen, uurrooster, vakantie, werktijden, saga, gedragsregels
- Regelen opleiding bloedgasanalyse/toestel

DAG 2: algemene info en start opleiding

- Rondleiding PACU LC volwassenen/kinderen, Holdingroom en PACU-HC
- Toelichting patiënten traject
- Basisprincipes van PACU: monitoring – klinische observatie – administratie/ KWS – anesthesietechnieken – gebruik VANAS-kast

WEEK 1–6: opleiding PACU-LC

- Aandachtspunt: eerste focus op patiënt, tweede focus op administratie
- Installatie/monitoring – observatie van de patiënt
 - Goede luchtwegdoorgang en ademhaling
 - Stabiele bloeddruk
 - Een aanvaardbare pijnscore
 - Goede een 'normaal bewustzijnsniveau' en reflexen
 - Geen complicaties tgv de chirurgische ingreep
- Gebruik van monitoring – ECG-toestel-Bladderscan – Defibrillator – REA-kar, ...
- Medicatietoediening – pijnbehandeling

WEEK 7–12: opleiding PACU-pediatrie en holdingroom:

- PACU-ped: observatie-monitoring (cfr volw) + medicatietoediening – pijnbehandeling
- Holdingroom: doornemen proceduremap – taken & checklist
 - + klaarmaken pijnpompen, assisteren bij plaatsen catheters door anesthesie

WEEK 12 – 20: Opleiding PACU-HC (A110):

- Rondleiding
- Monitoring – Observatie patiënt – Totaalzorg patiënt
- EVD/KWS: opname-opvolging-ontslag patiënt
- Medicatietoediening – pijnbehandeling
- Beademing – Interpretatie bloedgaswaarden

In België wordt het werk op PACU verricht door verpleegkundigen die hun opleiding krijgen op de werkvloer.

Aangevuld met deelname aan symposia – congressen VVOV – IZV/ opleidingsmomenten intern georganiseerd door de dienst anesthesiologie of in samenwerking met de diensten IZV.

AFSPRAKEN

Opleidingen bespreek je steeds met de rechtstreeks leidinggevende.

Externe opleidingen vraag je na goedkeuring aan bij de opleidingsverantwoordelijke via het formulier “Individueel aanvraagformulier voor externe vorming”.

<https://insite.uzbrussel.be/web/verpleeg-en-vroedkunde/vorming/extern>

Bij de aanvraag voeg je het opleidingsprogramma toe waarin je vermeldt: datum van de vorming, plaats waar vorming doorgaat, motivering waarom je de vorming wil volgen, de inschrijfkosten, of je lid bent van een beroepsvereniging.

De aanvraag dien je zo snel als mogelijk in bij de opleidingsverantwoordelijke.



De opleidingsverantwoordelijke dient de aanvraag in bij Directie Nursing, na positief advies wordt je hierover geïnformeerd.

Gaat de opleiding door tijdens de diensturen, wordt in SAGA of CD (cursusdag) of CT (cursustijd tijdens de diensturen) gepland. Na een externe vorming bezorg je het betalingsbewijs + vormingsbewijs of het aanwezigheidsattest aan de opleidingsverantwoordelijke.



Gaat de opleiding door op zaterdag of na de diensturen, wordt deze tijd in SAGA genoteerd na het voorleggen van je vormingsbewijs of aanwezigheidsattest.

11. CONTACTGEGEVENS

HVP PACU-ANES –
vervangend contactpersoon
Philip Decommere

 Philip.Decommere@uzbrussel.be
 02/476.31.20

Adjunct HVP PACU
Hilde Boon

 Hilde.boon@uzbrussel.be
 02/476 30.83